



OPĆINA BRCKOVLJANI

# VI. IZMJENE I DOPUNE PROSTORNOG PLANA UREĐENJA OPĆINE BRCKOVLJANI

## 1.1. KORIŠTENJE I NAMJENA PROSTORA - PROSTORI ZA RAZVOJ I UREĐENJE

Tumač VI. izmjena i dopuna:

- 1** Korekcija granice Općine i naselja prema podacima DGU - SRPJ 2018.
  - Granica Općine koja se briše
  - Granica Općine prema DGU
  - Granica Naselja koja se briše
  - Granica Naselja prema DGU
- 2** Proširenje građevinskog područja naselja

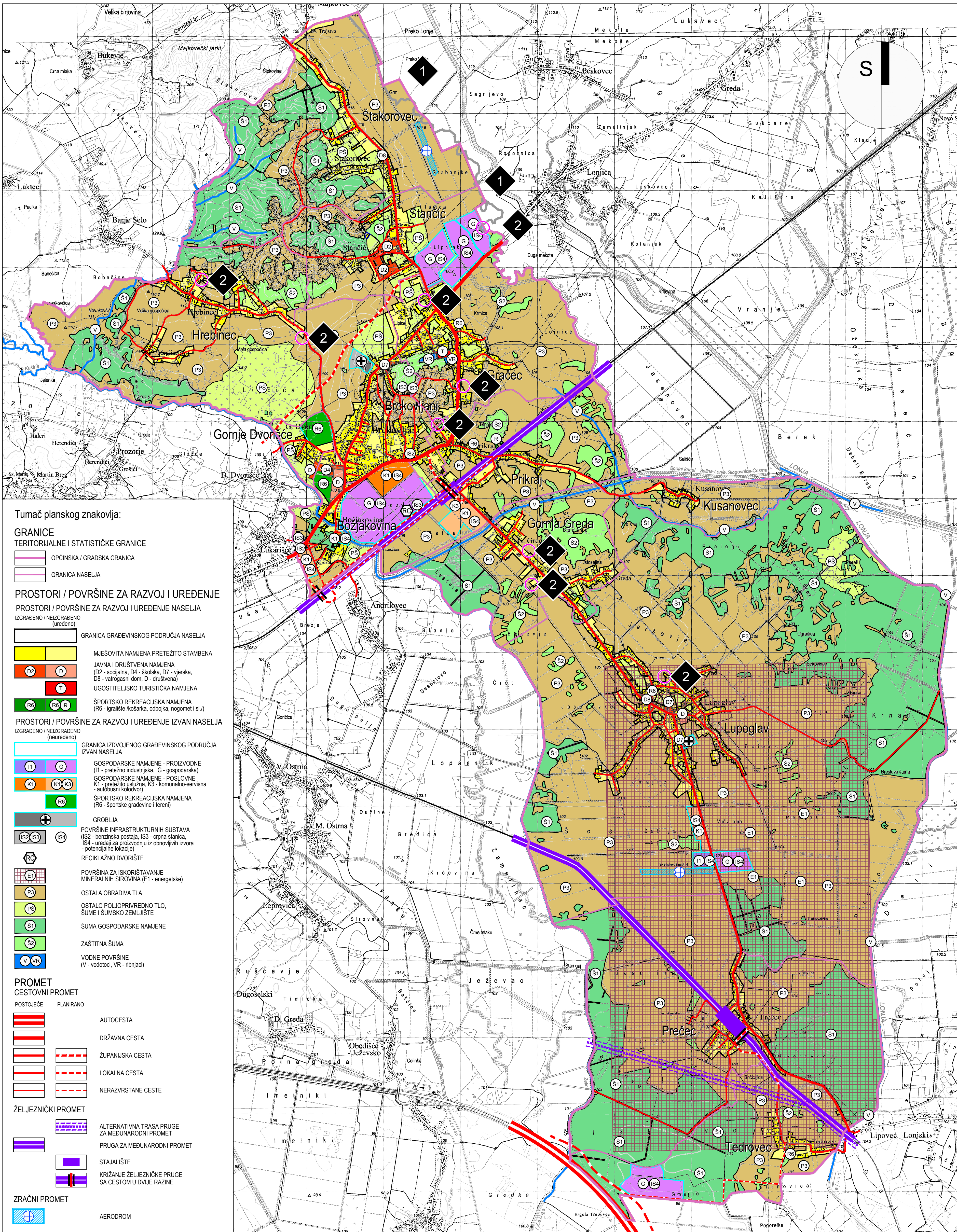

Tumač planskog znakovlja:

**GRANICE**  
TERITORIJALNE I STATISTIČKE GRANICE

- OPĆINSKA / GRADSKA GRANICA
- GRANICA NASELJA

**PROSTORI / POVRŠINE ZA RAZVOJ I UREĐENJE**

PROSTORI / POVRŠINE ZA RAZVOJ I UREĐENJE NASELJA  
IZGRABENO / NEIZGRABENO (uređeno)

- GRANICA GRAĐEVINSKOG PODRUČJA NASELJA
- MJESOVITA NAMJENA PRETEŽITO STAMBENA
- JAVNA I DRUŠTVENA NAMJENA (D2 - socijalna, D4 - školska, D7 - vjerska, D8 - vatrogasni dom, D - društvena)
- UGOSTITELJSKO TURISTIČKA NAMJENA
- ŠPORTSKO REKREACIJSKA NAMJENA (R6 - igralište / košarka, odbojka, nogomet i sl.)

PROSTORI / POVRŠINE ZA RAZVOJ I UREĐENJE IZVAN NASELJA  
IZGRABENO / NEIZGRABENO (neuređeno)

- GRANICA IZDVOJENOG GRAĐEVINSKOG PODRUČJA IZVAN NASELJA
- GOSPODARSKE NAMJENE - PROIZVODNE (I1 - pretežno industrijska, G - gospodarska)
- GOSPODARSKE NAMJENE - POSLOVNE (K1 - pretežno uslužna, K3 - komunalno-servisna - autobusni kolodvor)
- ŠPORTSKO REKREACIJSKA NAMJENA (R6 - sportske građevine i tereni)
- GROBLJA
- POVRŠINE INFRASTRUKTURNIH SUSTAVA (IS2 - benzinska postaja, IS3 - crpna stanica, IS4 - uređaji za proizvodnju iz obnovljivih izvora - potencijalne lokacije)
- REKREACIJSKO DVORIŠTE
- POVRŠINA ZA ISKORIŠTAVANJE MINERALNIH SIROVINA (E1 - energetske)
- OSTALA ORABIVATA TLA
- OSTALO POLJOPRIVREDNO TLO, ŠUME I ŠUMSKO ZEMLJIŠTE
- ŠUMA GOSPODARSKE NAMJENE
- ZAŠTITNA ŠUMA
- VODNE POVRŠINE (V - vodotoci, VR - ribnjaci)

**PROMET**

- POSTOJEĆE
- PLANIRANO
- AUTOCESTA
- DRŽAVNA CESTA
- ŽUPANIJSKA CESTA
- LOKALNA CESTA
- NERAZVRSTANE CESTE
- ŽELJEZNIČKI PROMET
- ALTERNATIVNA TRASA PRUGE ZA MEĐUNARODNI PROMET
- PRUGA ZA MEĐUNARODNI PROMET
- STAJALIŠTE
- KRIŽANJE ŽELJEZNIČKE PRUGE SA CESTOM U DVIJE RAZINE
- AERODROM

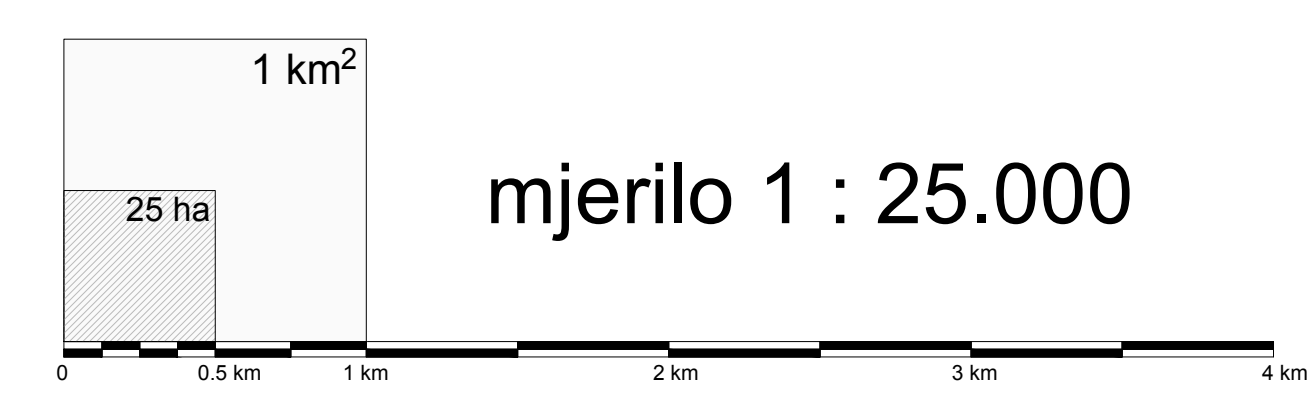

Županija: <b>ZAGREBAČKA ŽUPANIJA</b>	
Jednica lokalne samouprave: <b>OPĆINA BRCKOVLJANI</b>	
Naziv i etapa izrade Plana: <b>VI. IZMJENE I DOPUNE PROSTORNOG PLANA UREĐENJA OPĆINE BRCKOVLJANI</b>	
Naziv kartografskog prikaza: <b>KORIŠTENJE I NAMJENA PROSTORA - PROSTORI ZA RAZVOJ I UREĐENJE</b>	
Broj kartografskog prikaza: <b>1.1.</b>	Mjerilo kartografskog prikaza: <b>1 : 25.000</b>
Objava Odluke Općinskog vijeća o izradi Plana: "Službeni glasnik Općine Brckovljani", broj 7/17	Objava Odluke Općinskog vijeća o donošenju Plana: "Službeni glasnik Općine Brckovljani", broj 9/18
Datum objave javne rasprave: <b>07.06.2018.</b>	Javni uvid održan: <b>od 26.06. do 03.07.2018.</b>
Pečat tijela odgovornog za provođenje javne rasprave:	Odgovorna osoba za provođenje javne rasprave: <b>Načelnik općine: Željko Funtek</b>
M.P. _____ potpis	
Mišljenje na Konacni prijedlog Plana prema članku 107. Zakona o prostornom uređenju ("Narodne novine", broj 153/13 i 65/17); Sukladno čl. 107. st. 4. Zakona o prostornom uređenju, mišljenje se ne pribavlja.	
Stručni izradivač Plana: <b>Zavod za prostorno uređenje Zagrebačke županije Ulica grada Vukovara 72, 10000 Zagreb</b>	
Pečat stručnog izradivača Plana:	Ravnateljica Zavoda za prostorno uređenje: <b>Željka Kućinić, dipl.ing.arh.</b>
M.P. _____ potpis	potpis
Pečat odgovornog voditelja izrade Plana:	Odgovorni voditelj izrade Plana: <b>Vitimir Štokić, dipl.ing.arh.</b>
M.P. _____ potpis	potpis
Stručni tim u izradi Plana: Vitimir Štokić, dipl.ing.arh. Andrea Galić, dipl.ing.građ., univ.spec.oecooing Hrvoje Kujundžić, dipl.ing.arh. Željka Kućinić, dipl.ing.arh.	
Roberta Pišpek, dipl.ing.građ. Domagoj Duvančić, dipl.ing.prom. Mara Čuro, građ.teh. Mato Jurić, dipl.iur.	
Pečat Općinskog vijeća:	Potpredsjednik Općinskog vijeća: <b>Tihomir Đuras</b>
M.P. _____ potpis	potpis
Istovjetnost ovog Plana s izvornikom ovjerava:	Istovjetnost ovog Plana s izvornikom ovjerava:
M.P. _____ (Pečat nadležnog tijela)	potpis